



REGOLAMENTO

**ALLEGATO AL PIANO DI SICUREZZA
E GESTIONE DELLE EMERGENZE**

44° TROFEO US NAVE

26 Gennaio 2025

PIANO DI SICUREZZA E GESTIONE DELLE EMERGENZE

44 °TROFEO U.S. NAVE 7^ SCALATA AL CONVENTO 4^ Camminata Sull'Arno



□ **REGOLAMENTO**

La U.S. Nave ASD, in collaborazione con la UISP e il Patrocinio del Quartiere 3 del Comune di Firenze e del Comune di Bagno a Ripoli, organizza la 44^ Edizione del "Trofeo US NAVE", la 7^ Edizione della Scalata al Convento e la 4^ Edizione della Camminata sull'Arno, gare ed eventi podistici competitivi e non, che si terranno il giorno domenica 26 gennaio 2025.

L'evento si svolgerà all'aperto e senza la partecipazione di pubblico.

1. ACCETTAZIONE DEL REGOLAMENTO

L'iscrizione e la partecipazione all'evento comporta l'accettazione integrale e senza riserve del regolamento. Il seguente regolamento è stato redatto seguendo le norme e i protocolli in vigore. Per quanto non espressamente previsto nel presente, si fa riferimento: alle linee guida emanate dall'Ufficio per lo Sport della Presidenza del Consiglio dei Ministri, ai DPCM, DL, Ordinanze Regionali e Locali emanati in materia e delle LINEE GUIDA per gli EVENTI E COMPETIZIONI SPORTIVE UISP.

Ogni partecipante sarà responsabile lungo tutto il percorso dell'osservanza del vigente Codice della Strada durante i tratti di attraversamento o percorrenza delle strade.

Il PETTORALE di partecipazione è nominativo e non può essere ceduto o venduto a terzi. Viene rilasciato individualmente ad ogni concorrente nell'area predisposta prima dell'inizio della propria corsa. Il pettorale deve essere totalmente visibile durante tutta la corsa.

In caso di cattive condizioni meteorologiche e/o per ragioni di sicurezza, l'organizzazione si riserva il diritto di sospendere e/o terminare la prova in corso, modificare il percorso o l'ubicazione dei posti di soccorso.

2. ISCRIZIONI

Le iscrizioni dei partecipanti SINGOLI ed il loro pagamento potranno essere effettuate in modalità on-line attraverso il portale WWW.CRONORUN.IT messo a disposizione dall'organizzazione. Le pre-iscrizioni SINGOLI chiuderanno alle h 13 del giorno 25 gennaio 2025.

La mattina della gara, entro le 08.15 potranno essere perfezionate solo iscrizioni singole.

Le iscrizioni di SQUADRA e il loro pagamento saranno accettate solo ed esclusivamente se pervenute a l l a mail pre-iscrizioni@usnave.it complete di tutta la documentazione necessaria:

- Elenco dati completo degli atleti partecipanti e dei loro riferimenti (nome, cognome, data di nascita, numero e scadenza tesseramento, scadenza certificato medico, telefono, tipo di evento a cui parteciperanno) su carta intestata della Società e firmata dal suo Presidente
- copia contabile del bonifico effettuato all'IBAN IT30S0842502802000030930036 intestato a U.S. NAVE ASD

PIANO DI SICUREZZA E GESTIONE DELLE EMERGENZE
44 °TROFEO U.S. NAVE 7^ SCALATA AL CONVENTO 4^
Camminata Sull'Arno



Le pre-iscrizioni di SQUADRA chiuderanno alle h 13 del giorno 25 gennaio 2025. Per info sulle iscrizioni
Ilaria Cell. 3358497100 Lucia 3288420384

3. AREE SVOLGIMENTO MANIFESTAZIONE – RITROVO E AREA PARTENZA / ARRIVO

La manifestazione avrà luogo in Firenze con partenza e arrivo individuato in area limitrofa alla palestra della scuola Botticelli via Gran Bretagna 58 - Firenze, il ritrovo è previsto dalle ore 07.00

4. PERCORSI E MANIFESTAZIONI - All'interno dell'evento si terranno 4 manifestazioni podistiche:

- **LA 7^ SCALATA AL CONVENTO (competitiva)**

Percorso di 25,5 km 650 D+, terreno misto, a tratti sentiero sconnesso.

Per partecipare è indispensabile:

- Aver compiuto 18 anni al momento dell'iscrizione
- possesso di certificazione medica AGONISTICA per attività "Atletica Leggera"
- coscienza e capacità per affrontare difficoltà tecniche della prova ed essere fisicamente pronti per affrontarla
- aver letto il regolamento integrale ed accettarlo senza riserve.

I costi dell'iscrizione sono di **16 euro** fino al 25.01 h 13.00, **18 euro** per le iscrizioni perfezionate sul posto **la mattina prima della partenza**. Maggiorazione di 2 euro quale contributo assicurativo per gli Atleti **NON** tesserati UISP.

PARTENZA avverrà dalle ore **8.45**.

Cancello orario loc. Convento a 2,5 ore dalla partenza. Tempo massimo 4,5 ore dalla partenza

CLASS. PREMI: Gli atleti verranno dotati di chip per la registrazione del real time e in base al quale verranno stilate le classifiche. Saranno premiati il **primo uomo** e la **prima donna** arrivati (fuori dalle categorie), **assoluti 5+5, veterani 5+5, argento 3+3, oro 2+2**

- **LA 44^ CLASSICA della NAVE (competitiva)**

Percorso di 16 km 300 D+, terreno misto a tratti sentiero sconnesso.

Per partecipare è indispensabile:

- Aver compiuto 18 anni al momento dell'iscrizione
- possesso di certificazione medica AGONISTICA per attività "Atletica Leggera"
 - aver letto il regolamento integrale ed accettarlo senza riserve

I costi dell'iscrizione sono di **10 euro** fino al 25.01 h 13.00, **12 euro** per le iscrizioni perfezionate sul posto **la mattina prima della partenza**. Maggiorazione di 2 euro quale contributo assicurativo per gli Atleti **NON** tesserati UISP.

La **PARTENZA** avverrà dalle ore **8.45**.

CLASS. PREMI: Gli atleti verranno dotati di chip per la registrazione del real time e in base al quale verranno stilate le classifiche. Saranno premiati il **primo uomo** e la **prima donna** arrivati (fuori dalle categorie), **assoluti 5+5, veterani 5+5, argento 3+3, oro 2+2**

PIANO DI SICUREZZA E GESTIONE DELLE EMERGENZE
44 °TROFEO U.S. NAVE 7^ SCALATA AL CONVENTO 4^
Camminata Sull'Arno



- **LA 44^ CLASSICA della NAVE Run+Walk (NON competitiva)**

Percorso di 16 km 300 D+, terreno misto a tratti sentiero sconnesso.

Per partecipare è indispensabile:

- Aver compiuto 18 anni al momento dell'iscrizione
- possesso di certificazione medica NON agonistica
 - aver letto il regolamento integrale ed accettarlo senza riserve

I costi dell'iscrizione sono di **10 euro** fino al 25.01 h 13.00, **12 euro** per le iscrizioni perfezionate sul posto la mattina prima della partenza. Maggiorazione di 2 euro quale contributo assicurativo per gli Atleti NON tesserati UISP.

La PARTENZA avverrà dalle ore **8.45**

- **CAMMINATA LUNGO L'ARNO (NON competitiva Ludico Motoria)**

Percorso di 6 km 0 D+, terreno misto a tratti sentiero sconnesso.

I costi dell'iscrizione sono di **6 euro** fino al 25.01 h 13.00, **10 euro** per le iscrizioni perfezionate sul posto la mattina prima della partenza. **3 euro** senza pacco gara. Maggiorazione di 2 euro per contributo assicurativo per gli Atleti NON tesserati UISP.

La PARTENZA avverrà dalle ore **8.45**

5. PREMIAZIONE DEI PARTECIPANTI E DELLE SOCIETA'

Saranno premiati il primo uomo e la prima donna arrivati (fuori dalle categorie), assoluti 5+5, veterani 5+5, argento 3+3, oro 2+2 per ognuno dei due eventi competitivi.

Medaglia finisher e pacco gara ai primi 500 partecipanti iscritti.

Saranno premiate le prime 3 squadre a punteggio cumulato fra i due eventi competitivi.

Saranno premiate le prime 3 squadre col maggior numero di partecipanti cumulato fra i quattro eventi. Nessun premio in denaro sarà attribuito.

6. NORME DI SICUREZZA E SOCCORSO:

Lungo i percorsi (allegato A) saranno dislocati volontari e/o operatori per il soccorso, oltre a due mezzi di soccorso che saranno in collegamento con il coordinamento della gara e stazioneranno presso la zona Incontro e zona Villa la Tana.

Ogni corridore deve prestare assistenza minima a chi ne ha bisogno durante la gara ma senza muovere persone con sospette fratture e chiamare il soccorso.

Un corridore che fa appello al soccorso o a un medico si sottomette di fatto alla sua autorità e ne deve accettare le decisioni, quindi incluso il ritiro.

PIANO DI SICUREZZA E GESTIONE DELLE EMERGENZE

44 °TROFEO U.S. NAVE 7^ SCALATA AL CONVENTO 4^

Camminata Sull'Arno



I soccorritori volontari e i medici ufficiali sono abilitati in particolare a fermare la corsa (disattivando il pettorale di corsa) di qualsiasi corridore che reputeranno inadatto a continuare la prova e a far evacuare con qualsiasi mezzo reputato idoneo i corridori che riterranno in pericolo. Le spese derivanti dall'impiego di questi mezzi eccezionali saranno a carico della persona soccorsa o persa.

In caso d'impossibilità a contattare il numero di emergenza, è possibile chiamare direttamente i soccorsi (in particolare se vi trovate in zona senza copertura telefonica). Tel. 118 per tutta l'Italia.

ABBANDONI: In caso di abbandono o ritiro, il concorrente dovrà immediatamente riconsegnare il pettorale di corsa all'organizzazione.

Il corridore ritirato non è più sotto il controllo dell'organizzazione. In caso di mancata comunicazione di un ritiro e del conseguente avvio delle ricerche del corridore, ogni spesa derivante verrà addebitata al corridore stesso.

L'organizzazione sottoscrive un'assicurazione di responsabilità civile per tutto il periodo della prova. La partecipazione avviene comunque sotto l'intera responsabilità dei concorrenti, che rinunciano ad ogni ricorso contro gli organizzatori in caso di danni o conseguenze ulteriori che sopraggiungano in seguito alla gara stessa se non coperte dall'Assicurazione stessa.

7. SPONSORS INDIVIDUALI

I corridori sponsorizzati possono esporre i loghi degli sponsor solamente sull'abbigliamento ed il materiale usato durante la corsa. È proibito esporre ogni altro accessorio pubblicitario (bandiere, striscioni, ecc.) in qualsiasi punto del percorso, compreso l'arrivo.

8. DIRITTI D'IMMAGINE

Ogni partecipante rinuncia espressamente ad avvalersi del diritto all'immagine durante la prova, rinunciando ad ogni ricorso contro l'organizzatore e suoi partner accreditati per l'utilizzo fatto della sua immagine in foto o video. Ogni comunicazione sull'avvenimento o utilizzazione d'immagini dell'avvenimento dovrà farsi nel rispetto del nome dell'avvenimento, dei marchi depositati e con l'accordo ufficiale dell'organizzazione.

9. SQUALIFICHE E PENALITÀ

I commissari e i volontari di corsa presenti sul percorso ed i capi-posto dei punti di controllo, oltre alla giuria, sono abilitati a far rispettare il regolamento e nel caso ad applicare immediatamente una squalifica nei seguenti casi:

- Riduzione volontaria o significativa del percorso
- Riduzione involontaria e significativa del percorso
- Abbandono volontario di rifiuti
- Mancata assistenza ad una persona in difficoltà
- Truffa (es: utilizzo di un mezzo di trasporto, condivisione di pettorale)

PIANO DI SICUREZZA E GESTIONE DELLE EMERGENZE
44 °TROFEO U.S. NAVE 7^ SCALATA AL CONVENTO 4^
Camminata Sull'Arno



- Pettorale significativamente modificato o non visibile
 - Comportamento pericoloso accertato
 - Mancato passaggio ad un punto di controllo
 - Rifiuto ad ottemperare ad un ordine della direzione della corsa, di un commissario di corsa, di un capo posto, di un medico o soccorritore.
-

Per quanto non specificato vige regolamento UISP.

Allegati:

A- percorsi

Documentazione di riferimento:

- Regolamento UISP

US NAVE Asd

Il Presidente

Paolo Pistolesi

PIANO DI SICUREZZA E GESTIONE DELLE EMERGENZE
44 °TROFEO U.S. NAVE 7^ SCALATA AL CONVENTO 4^
Camminata Sull'Arno



AII.A PERCORSI

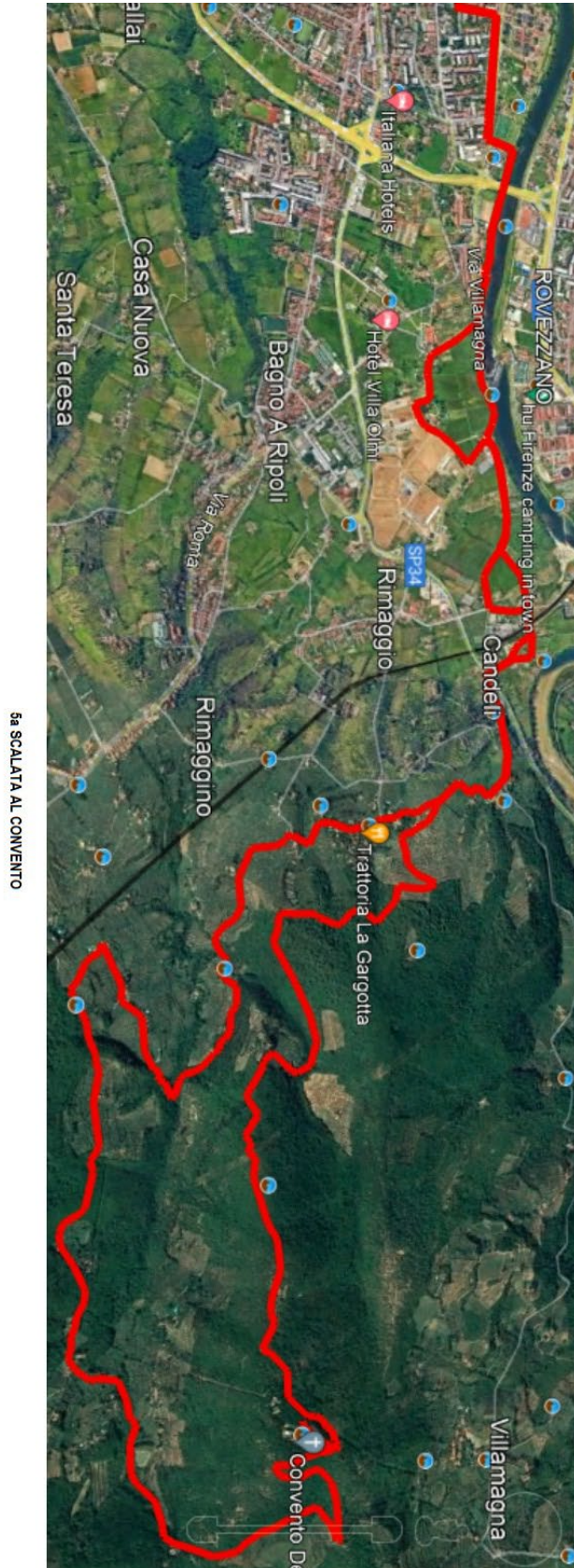

PIANO DI SICUREZZA E GESTIONE DELLE EMERGENZE
44 °TROFEO U.S. NAVE 7^ SCALATA AL CONVENTO 4^
Camminata Sull'Arno

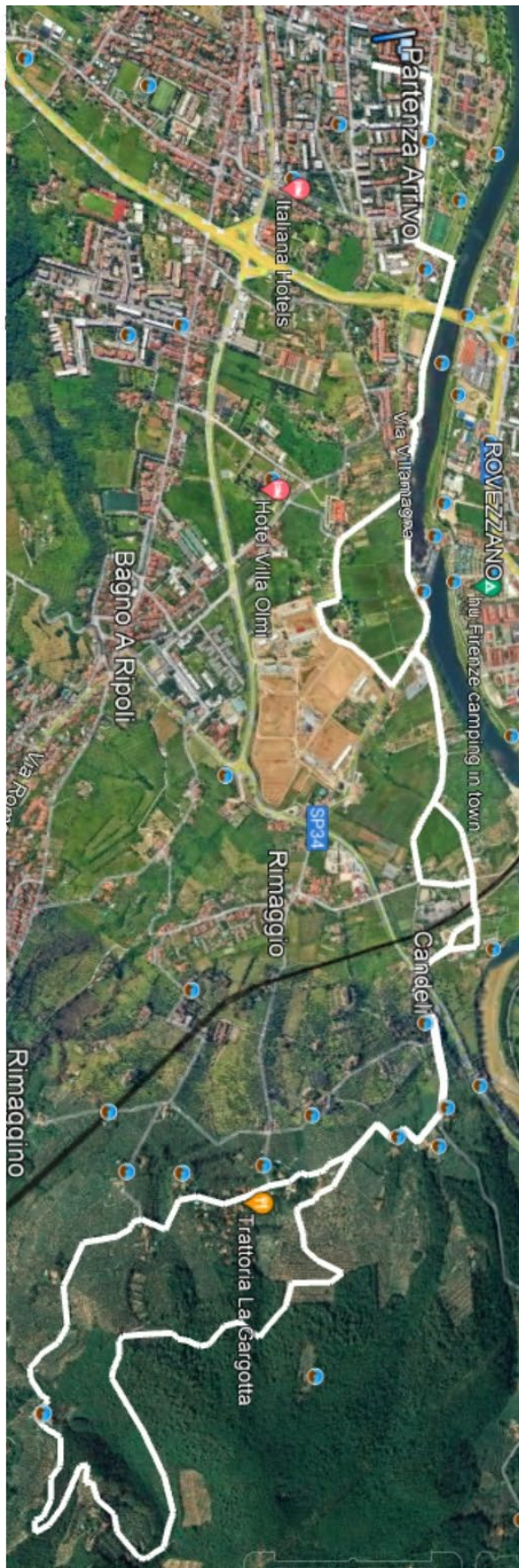

42a CLASSICA della NAVE

